スクラップシュータ用チェーン/汎用チェーン/チェーンジョイント

■スクラップシュータ用チェーン

RoHS10

SRT
SRTN（③ピンの溶接なし）

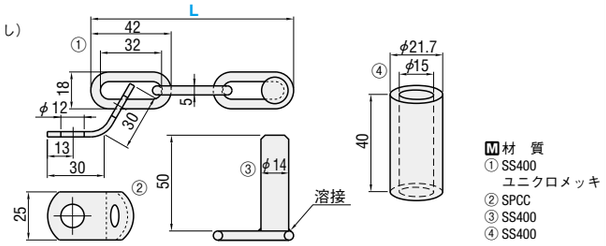

型式	L
SRT SRTN	200
	300
	400
	500

Order 注文例

型式	−	L
SRT	−	300

Delivery 出荷日　在庫品

Example 使用例

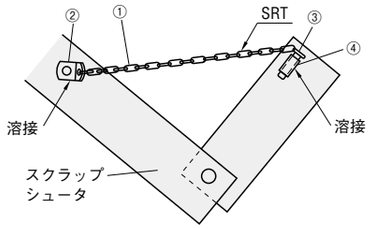

■汎用チェーン

RoHS10

CN3（チェーン径＝φ3）

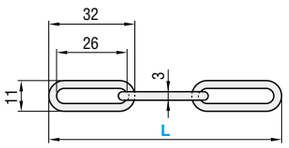

耐荷重:100kg

CN5（チェーン径＝φ5）

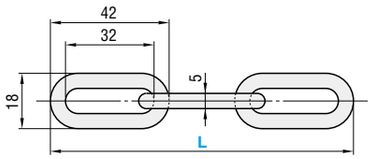

耐荷重:200kg

M材　質　SS400　S表面処理　ユニクロメッキ

型式 Type	No.	L 指定100mm単位
CN	3	100～2000
	5	100～2000

Order 注文例

型式	−	L
CN 3	−	300

Delivery 出荷日　在庫品

■チェーンジョイント

RoHS10

JT3（チェーン径＝φ3用）

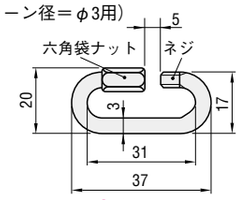

耐荷重:50kg

JT5（チェーン径＝φ5用）

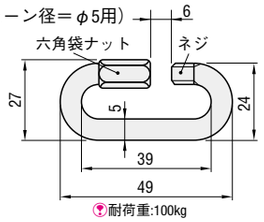

耐荷重:100kg

M材　質　SS400　S表面処理　ユニクロメッキ

Order 注文例

型式
JT 3

Delivery 出荷日　在庫品

ミスグリップ検出ユニット
－高剛性タイプ－

RoHS10

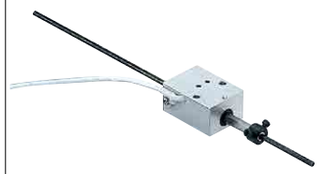

チェックバー付き
MGUA20
MGUAN20（スイッチレスタイプ）

チェックバー無し
MGU20
MGUN20（スイッチレスタイプ）

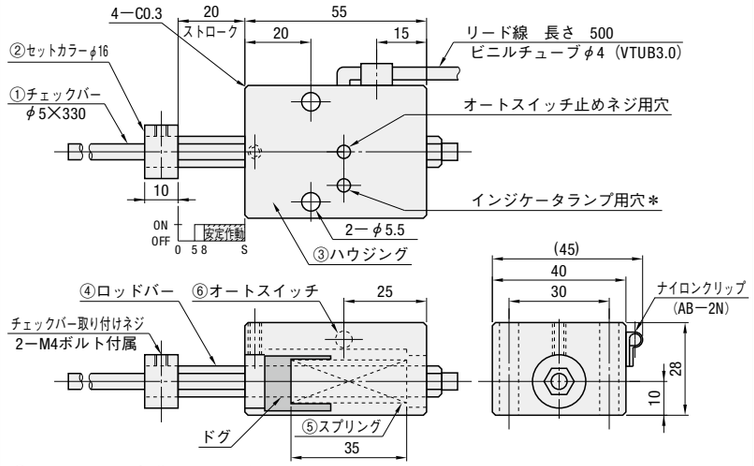

スイッチレスタイプに後からスイッチを取り付けることはできません。

①② M材質　SS400　S表面処理　四三酸化鉄皮膜（Fe_3O_4）
③ M材質　アルミ合金　S表面処理　無電解ニッケルメッキ
④ M材質　SS400
⑤ スプリングWY13-45 P.1534

⑥

オートスイッチ	D−A90（インジケータランプ無）（SMC製）		
適用負荷	IC回路　リレー　PLC		
負荷電圧	AC DC 24V以下	AC DC 48V以下	AC DC 100V以下
最大負荷電流	50mA	40mA	20mA

Order 注文例

型式
MGUA 20

Delivery 出荷日　在庫品

Alterations 追加工

型式	−	（A93・DP）
MGUA 20	−	A93

5 日目出荷

追加工	オートスイッチを変更	本体下部に保護カバーをセット
記号	A93	DP
詳細	動作確認用のインジケータランプ付に変更します。	・M4ビス止め ・チェックバー位置が3mm高くなります。

オートスイッチ品番	D−A93（SMC製）	
適用負荷	リレー　PLC	
負荷電圧	DC24V	AC100V
負荷電流範囲および最大負荷電流	5～40mA	5～20mA
インジケータランプ	ON時赤色発光ダイオード点灯	

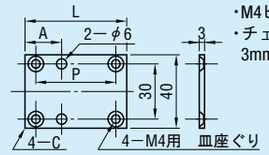

ストロークS	P
20	43

●配線方法

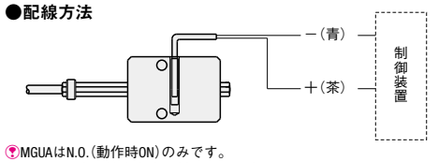

MGUAはN.O.（動作時ON）のみです。
下記の場合、接点寿命が低下する場合がありますのでSMC社製接点保護ボックスCD−P11またはCD−P12をご使用ください。
①使用負荷が誘導負荷
②配線長が5m以上
③負荷電圧がAC100V以上

Example 使用例

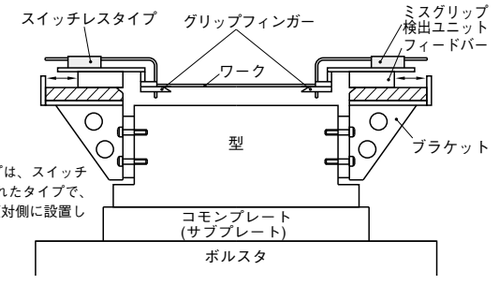

●スイッチレスタイプは、スイッチ・コードが取り除かれたタイプで、バランスを取る為反対側に設置して使用します。