CARTRIDGE HEATERS －L DIMENSION / WATTAGE / FLANGE SELECTION－

ハイワットカートリッジヒータ

－L寸・W数・フランジ選択－

ワット密度が高いため、プレート側の推奨穴公差はD寸に対し＋0.03以内に設定してください。
ワット密度が高いため、ヒータ取付穴公差をヒータD寸＋0.03以内に設定してください。 メンテナンス用焼付防止剤 P.1072・1073

RoHS10

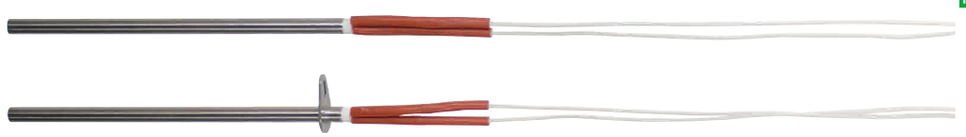

MSCHWN（フランジ無し）
MSCHWA（フランジA形状）
MSCHWB（フランジB形状）

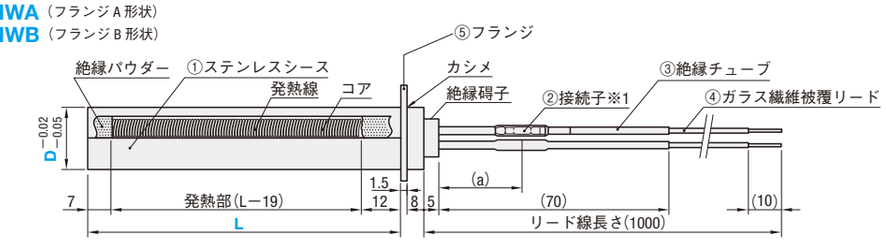

①ステンレスシース
⑤フランジ
M 材質 SUS304
②③④耐熱温度180℃以下

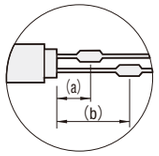

D8のときは2コの接続子をずらします。

MSCHWA（フランジA形状）
• D8～12 • D16

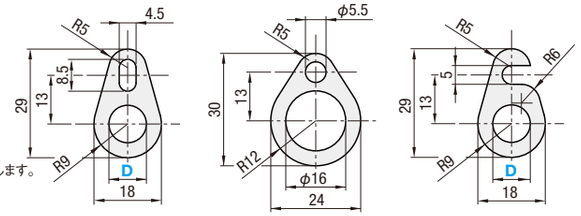

MSCHWB（フランジB形状）

ワット密度 (W/cm²)	接続子位置 (a)	接続子位置 (b)	型式 Type	D	L 指定1mm単位	電圧(V) 選択	ワット数(W) 指定10W単位
15≦W/cm²≦60 W/cm²=W/{D×(L−19)×3.14/100}	17	37	MSCHWN（フランジ無し）	8	50～400	200 220	140～3000
	22	—	MSCHWA（フランジA形状）	10			170～3750
	22		MSCHWB（フランジB形状）	12			200～5000
	30			16	50～600		

Wの指定は、ワット密度(W/cm²)が15≦W/cm²≦60の範囲でご指定ください。 ⊗D16はMSCHWB選択不可

■特長
• 通常品に対し4倍のW容量まで選定ができます。
• 4倍のW容量選定時には計算値で温度上昇時間が1/4に短縮可能です。

Order 注文例

型 式		L		V		W
MSCHWN8	—	150	—	V200	—	W560
MSCHWA16	—	300	—	V220	—	W4940
MSCHWB10	—	200	—	V200	—	W3400

Delivery 出荷日 10 日目出荷

商品動画はこちら
• 昇温時間比較動画

Alterations 追加工
型 式 − L − V − W − (JC)
MSCHWN 8 − 200 − V200 − W600 − JC2

追加工	記号	詳細
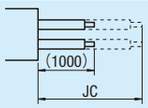	JC	リード線長さを変更します。 指定方法 / リード線長さ(mm): JC2 2000, JC3 3000

CARTRIDGE HEATERS －L DIMENSION / WATTAGE / FLANGE SELECTION－

ハイワットカートリッジヒータ根元強化タイプ

－L寸・W寸・フランジ選択－

ワット密度が高いため、プレート側の推奨穴公差はD寸に対し＋0.03以内に設定してください。
ワット密度が高いため、ヒータ取付穴公差をヒータD寸＋0.03以内に設定してください。 メンテナンス用焼付防止剤 P.1072・1073

RoHS10

＊追加工SP使用時のみ保護スプリングが付きます。

MNCHWN（フランジ無し）
MNCHWA（フランジA形状）
MNCHWB（フランジB形状）

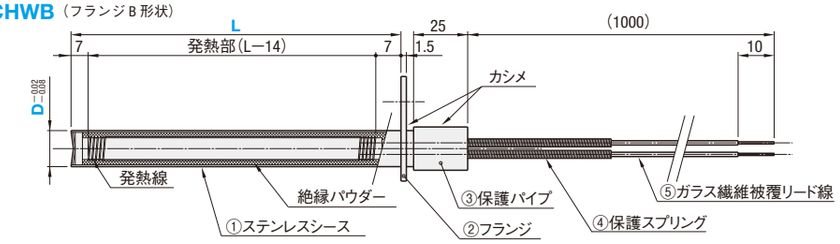

①ステンレスシース
②フランジ
M 材質 SUS304
②③④耐熱温度180℃以下

MNCHWA（フランジA形状）
• D8～12 • D16

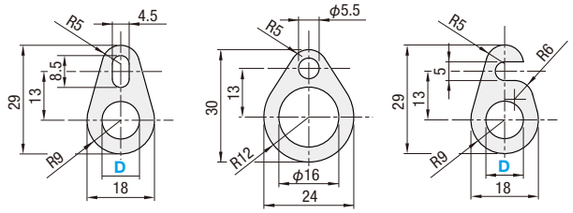

MNCHWB（フランジB形状）

ワット密度 (W/cm²)	型式 Type	D	L 指定1mm単位	電圧(V) 選択	ワット数(W) 指定10W単位
15≦W/cm²≦60 W/cm²=W/{D×(L−14)×3.14/100}	MNCHWN（フランジ無し）	8	50～400	200 220	140～3000
	MNCHWA（フランジA形状）	10			170～3750
		12			200～5000
	MNCHWB（フランジB形状）	16	50～600		

Wの指定は、ワット密度(W/cm²)が15≦W/cm²≦60の範囲でご指定ください。 ⊗D16はMNCHWB選択不可

■特長
• 通常品に対し4倍のW容量まで選定ができます。
• 4倍のW容量選定時には計算値で温度上昇時間が1/4に短縮可能です。

Order 注文例

型 式		L		V		W
MNCHWN8	—	150	—	V200	—	W560
MNCHWA16	—	300	—	V220	—	W4940
MNCHWB10	—	200	—	V200	—	W3400

Delivery 出荷日 10 日目出荷

商品動画はこちら
• 昇温時間比較動画

Alterations 追加工
型 式 − L − V − W − (JC・SP)
MNCHWN 8 − 200 − V200 − W600 − JC2
MNCHWB10 − 400 − V220 − W1400 − JC2−SP100

追加工	記号	詳細
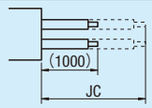	JC	リード線長さを変更します。 指定方法 / リード線長さ(mm): JC2 2000, JC3 3000
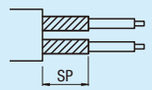	SP	リード線を保護するスプリングを取り付けます。 指定方法 / 保護スプリング長さ(mm): SP100 100, SP200 200, SP300 300

温調ヒータ