PDFは21年6月時点の内容です。最新情報はWEB頁でご確認ください（仕様は『外形図・規格表』タブに掲載）

規格追加
赤文字表示

PLATES WITH CASTERS　ADJUSTER PADS

プレート型キャスタ/アジャスタパッド

CADデータフォルダ名：41_Accessories

■追加工を指定することで、後入れナット等に変更できます。

■アジャスタパッドユニット

Example 使用例

取付例
● アジャスタパッドプレート取付け

型式 Type	No.	M（並目）	対応フレーム	許容荷重 kN(kgf)	質量 kg	構成部品 プレート	アジャスタパッド	ボルト	個数	ナット	個数	¥基準単価 指定なし	¥追加工合算単価 SEP（後入れパネナットに変更）SEU（先入れパネナットに変更）	SSP（ステンレス後入れパネナットに変更）SSU（ステンレス先入れパネナットに変更）
HAJPS（スチール）	5	8	5シリーズ（20角）	3.9(400)	0.29	HAJP5－8	NFJN8－100	CBE5－10	4	HNTT5－5	4	830	890	－
		10		4.3(440)	0.37	HAJP5－10	NFJN10－100					840	900	－
		12		4.9(500)	0.45	HAJP5－12	NFJN12－100					865	925	－
	54040	12	5シリーズ（40角）		0.81	HAJPC54040－12	NFJN12－100		8		8	2,390	2,510	－
		16		5.9(600)	1.3	HAJPC54040－16	NFJN16－150	CBE5－15				2,760	2,880	－
	6	12	6シリーズ（30角）	4.9(500)	0.46	HAJP6－12	NFJN12－100	CBE6－12	4	HNTT6－6	4	875	945	－
		16		16.6(1700)	0.95	HAJP6－16	FJFN16－150	CBE6－15				1,140	1,210	－
	8	16	8シリーズ(40角) 8－45シリーズ(45角)		1.2	HAJP8－16	FJFN16－150	CBE8－20		HNTT8－8		1,990	2,070	－
		20＊		39.2(4000)	1.4	HAJP8－20	FJFN20－150	CBE8－25				2,670	2,750	－
	5050	16	6シリーズ（50角）	16.6(1700)	1.2	HAJPC5050－16	FJFN16－150	CBE6－15	8	HNTT6－6	8	2,410	2,540	－
		20		39.2(4000)	2.7	HAJPC5050－20	FJFN20－150	CBE6－20				3,190	3,320	－
	6060	16	6シリーズ（60角）	16.6(1700)	1.6	HAJPC6060－16	FJFN16－150	CBE6－15				2,580	2,710	－
		20		39.2(4000)	2.7	HAJPC6060－20	FJFN20－150	CBE6－20				3,300	3,430	－
	8080	16	8シリーズ（80角）	16.6(1700)	1.8	HAJPC8080－16	FJFN16－150	CBE8－20		HNTT8－8		3,050	3,200	－
		20＊		39.2(4000)	2.5	HAJPC8080－20	FJFN20－150	CBE8－25				3,470	3,620	－
		24		49.4(5000)	3.7	HAJPC8080－24	FJFN24－150					5,360	5,510	－
		30		68.6(7000)	4.8	HAJPC8080－30	FJFN30－150	CBE8－30				6,580	6,730	－
	9090	16	8－45シリーズ（90角）	16.6(1700)	2.1	HAJPC9090－16	FJFN16－150	CBE8－20				3,080	3,230	－
		20		39.2(4000)	2.9	HAJPC9090－20	FJFN20－150	CBE8－25				3,510	3,660	－
		24＊		49.4(5000)	4.4	HAJPC9090－24	FJFN24－150	CBE8－30				5,850	6,000	－
		30		68.6(7000)	5.6	HAJPC9090－30	FJFN30－150					7,350	7,500	－
	10010	16	8－45シリーズ（100角）	16.6(1700)	2.4	HAJPC100100－16	FJFN16－150	CBE8－20				4,060	4,210	－
		20		39.2(4000)	3.4	HAJPC100100－20	FJFN20－150	CBE8－25				4,940	5,090	－
		24＊		49.4(5000)	4.9	HAJPC100100－24	FJFN24－150	CBE8－30				6,480	6,630	－
		30		68.6(7000)	6.3	HAJPC100100－30	FJFN30－150					8,300	8,450	－
HAJPSSS（ステンレス）	5	8	5シリーズ（20角）	3.9(400)	0.29	HAJPSS5－8	NFJNS8－100	SCB5－10	4	HNTTSN5－5	4	1,390	－	1,530
		10		4.3(440)		HAJPSS5－10	NFJNS10－100					1,470	－	1,610
		12		4.9(500)	0.45	HAJPSS5－12	NFJNS12－100					1,690	－	1,830
	54040	12	5シリーズ（40角）		0.81	HAJPCS54040－12	NFJNS12－100		8		8	2,640	－	2,920
		16		5.9(600)	1.3	HAJPCS54040－16	NFJNS16－150	SCB5－15				3,720	－	4,000
	6	12	6シリーズ（30角）	4.9(500)	0.46	HAJPSS6－12	NFJNS12－100	SCB6－12	4	HNTTSN6－6	4	1,320	－	1,470
		16		5.9(600)	0.95	HAJPSS6－16	NFJNS16－150	SCB6－15				2,200	－	2,350
	8	16	8シリーズ(40角) 8－45シリーズ(45角)		1.2	HAJPSS8－16	NFJNS16－150	SCB8－20		HNTTSN8－8		2,700	－	2,850
		20＊		8.8(900)	1.4	HAJPSS8－20	NFJNS20－150	SCB8－25				4,050	－	4,200
	5050	16	6シリーズ（50角）	5.9(600)	1.2	HAJPCS5050－16	NFJNS16－150	SCB6－15	8	HNTTSN6－6	8	4,080	－	4,380
		20		8.8(900)	2.7	HAJPCS5050－20	NFJNS20－150	SCB6－20				5,040	－	5,340
	6060	16	6シリーズ（60角）	5.9(600)	1.6	HAJPCS6060－16	NFJNS16－150	SCB6－15				3,680	－	3,980
		20		8.8(900)	2.7	HAJPCS6060－20	NFJNS20－150	SCB6－20				5,120	－	5,420
	8080	16	8シリーズ（80角）	5.9(600)	1.8	HAJPCS8080－16	NFJNS16－150	SCB8－20		HNTTSN8－8		4,700	－	5,000
		20＊		8.8(900)	2.5	HAJPCS8080－20	NFJNS20－150	SCB8－25				6,080	－	6,380
		24		49.4(5000)	3.7	HAJPCS8080－24	FJFNS24－150					10,170	－	10,470
		30		68.6(7000)	4.8	HAJPCS8080－30	FJFNS30－150	SCB8－30				14,000	－	14,300
	9090	16	8－45シリーズ（90角）	5.9(600)	2.1	HAJPCS9090－16	NFJNS16－150	SCB8－20				4,330	－	4,630
		20		8.8(900)	2.9	HAJPCS9090－20	NFJNS20－150	SCB8－25				6,810	－	7,110
		24＊		49.4(5000)	4.4	HAJPCS9090－24	FJFNS24－150	SCB8－30				11,150	－	11,450
		30		68.6(7000)	5.6	HAJPCS9090－30	FJFNS30－150					15,130	－	15,430
	10010	16	8－45シリーズ（100角）	5.9(600)	2.4	HAJPCS100100－16	NFJNS16－150	SCB8－20				5,430	－	5,730
		20		8.8(900)	3.4	HAJPCS100100－20	NFJNS20－150	SCB8－25				7,120	－	7,420
		24＊		49.4(5000)	5.0	HAJPCS100100－24	FJFNS24－150	SCB8－30				11,520	－	11,820
		30		68.6(7000)	6.3	HAJPCS100100－30	FJFNS30－150					15,540	－	15,840

＊付の商品は、アルミフレーム溝底部と取付ボルトの接触を防止するため、ワッシャが付属します。

■追加工を指定することで、後入れナット等に変更できます。

■キャスタープレートユニット

Example 使用例

● キャスタプレート取付け

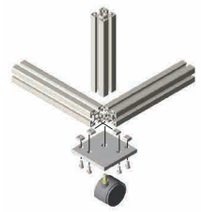

型式 Type	No.	対応フレーム	許容荷重 kN(kgf)	質量 kg	構成部品 プレート	キャスタ 本体	取付ボルト	個数	フレーム取付 取付ボルト	個数	ナット	個数	¥基準単価 指定なし	¥追加工合算単価 SEP（後入れパネナットに変更）SEU（先入れパネナットに変更）	SSP（ステンレス後入れパネナットに変更）SSU（ステンレス先入れパネナットに変更）
HCHPS（スチール）	5	5シリーズ(20角)	0.9(100)	0.69	HAJP5	HCHAS12－100	－	－	CBE5－10	4	HNTT5－5	4	1,045	1,105	－
	6	6シリーズ(30角)	1.4(150)	0.7	HAJP6	HCHAS12－150			CBE6－12		HNTT6－6		1,060	1,130	－
	8	8シリーズ(40角) 8－45シリーズ(45角)	1.7(170)	1.8	HAJP8	HCHAS16－170			CBE8－20		HNTT8－8		2,980	3,060	－
HCHPSS（ステンレス）	5	5シリーズ(20角)	0.9(100)	0.69	HAJPSS5	HCHAS12－100			SCB5－10	4	HNTTSN5－5	4	1,360	－	1,500
	6	6シリーズ(30角)	1.4(150)	0.7	HAJPSS6	HCHAS12－150			SCB6－12		HNTTSN6－6		1,780	－	1,930
	8	8シリーズ(40角) 8－45シリーズ(45角)	1.7(170)	1.8	HAJPSS8	HCHAS16－170			SCB8－20		HNTTSN8－8		4,620	－	4,770
HDHPS（スチール）	5	5シリーズ(20角)	0.4(50)	0.8	HAJPD5	CHAMJ－E75－N	CBM6－10	4	CBE5－10	4	HNTT5－5	4	1,440	1,500	－
	6	6シリーズ(30角)	0.7(80)	1.3	HAJPD6	CHAMS－S75－N	CBM8－12		CBE6－15		HNTT6－6		2,490	2,560	－
	8	8シリーズ(40角) 8－45シリーズ(45角)	0.7(80)	2.6	HAJPD8				CBE8－25		HNTT8－8		3,100	3,180	－
HDHPSS（ステンレス）	6	6シリーズ(30角)	0.7(80)	1.3	HAJPDS6	CSMSPU75－N	SCB8－12	4	SCB6－15	4	HNTTSN6－6	4	3,670	－	3,820
	8	8シリーズ(40角) 8－45シリーズ(45角)	0.7(80)	2.6	HAJPDS8				SCB8－25		HNTTSN8－8		5,410	－	5,560

Order 注文例

型式	追加工
HAJPS6-12 HDHPS5	－　SEP

追加工を指定することで、後入れナット等に変更できます。
アジャスタパッドユニットはM指示が追加になりました。
指示なき場合のMは既存M寸（青文字）となります。

Price 価格

■数量スライド価格（1円未満切り捨て）

数量区分	標準対応 小口		個別対応 大口
数　量	1～8	9～20	21～
出荷日	基準価格	5%	お見積り

表示数量超えはWOSにてご確認ください。

Delivery 出荷日

在庫品　翌日出荷 P.133

ご希望によりPM6:00迄、当日出荷受付致します。