CASTERS -MEDIUM DUTY TYPE-

キャスタ
ー中荷重ー

価格改訂
：値下げ価格
：新価格
：スライド値引率変更

許容荷重 800～4000N 平付ア・プレート

CADデータフォルダ名：47_Casters

RoHS10

（ゴム車輪）

（ウレタン車輪）

（モノマーキャスティングナイロン車輪）

自在 **CMGJ**　固定 **CMGK**　自在ストッパ付 **CMGS**　**CMGS—L**

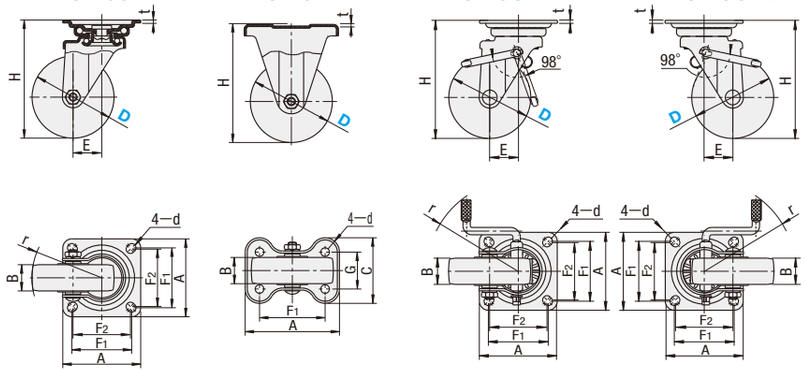

rは車輪の旋回半径およびペダルの回転半径を示します。
ペダルを踏むと車輪と旋回を同時にロックします。

長穴d拡大図（**CMGJ・CMGS**）

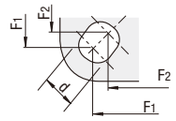

Type	本体 M材質	本体 S表面処理	車輪 M材質（色）	ベアリング 旋回部	ベアリング 車輪部
CMGJ・CMGK CMGS・CMGS-L	SPHC	三価クロメート	合成ゴム（黒）・ウレタン（青） ・モノマーキャスティングナイロン（青）・ 制電性ゴム（オレンジ）・ノンカーボン制電性ウレタン（黄）	有	有

本体タイプ	型式 Type	型式 D	車輪材質	H	A	C	F1	F2	G	d	E	(r)	B (*)	t	許容荷重（N） R	U	N	T	K	質量（g） R	U	N	T	K	¥基準単価 R	U	N	T	K
自在タイプ	CMGJ	75	R（ゴム） U（ウレタン） N（モノマーキャスティングナイロン） T（制電性ゴム） K（ノンカーボン制電性ウレタン）	100	81	—	63	—	—	9.5	28	66	32	2.3	800	1200	1200	800	1200	560	650	560	560	520	680	1,240	1,790	1,640	3,370
		100		144	95		73	70		10.5	35	85	32（34）	3.6	1200	1700	1800	1200	1700	1060	1240	1130	1060	1010	930	1,580	2,550	2,290	3,710
		130		177	105		82	79		11	40	105	38（42）	4	1800	2600	2700	1800	2600	2000	2210	2040	2000	2310	1,430	2,350	4,740	3,280	6,510
		150		198	120		93	87			45	120	42（44）		2000	3000	3000	2000	3000	2340	2620	2400	2340	2630	1,590	2,720	5,290	3,680	6,450
		200		250	140		115	105			58	163	45（42）	4.5	2500	3700	—	—	—	4020	4180	—	—	—	2,990	4,580	—	—	—
固定タイプ	CMGK	75		100	95	71	63		40	9.5	—	—	32	2.3	800	1200	1200	800	1200	490	550	490	490	440	510	1,050	1,700	1,340	3,210
		100		144	115	80	80		45	10.5			32（34）		1200	1700	1800	1200	1700	830	1010	920	830	770	690	1,360	2,310	1,760	3,610
		130		177	138	90	100	—	56	11			38（42）	2.9	1800	2600	2700	1800	2600	1600	1870	1640	1600	1870	1,140	2,070	4,510	2,530	6,280
		150		198									42（44）		2000	3000	3000	2000	3000	1900	2190	1980	1900	2190	1,260	2,410	5,030	2,960	6,620
		200		250	152	100	112		63				45（42）	4	2500	3700	—	—	—	3350	3540	—	—	—	2,800	4,020	—	—	—
自在ストッパ付タイプ	CMGS CMGS—L	75		100	81		63	—	—	9.5	28	89	32	2.3	800	1200	1200	800	1200	620	710	620	620	580	1,160	1,720	2,230	2,050	4,360
		100		144	95		73	70		10.5	35	110	32（34）	3.6	1200	1700	1800	1200	1700	1170	1350	1240	1170	1080	1,340	2,020	2,990	3,040	4,440
		130		177	105	—	82	79		11	40		38（42）	4	1800	2600	2700	1800	2600	2180	2390	2220	2180	2390	1,890	2,840	5,220	4,370	7,450
		150		198	120		93	87			45	130	42（44）		2000	3000	3000	2000	3000	2520	2800	2580	2520	2800	2,020	3,210	5,760	4,770	7,760
		200		250	140		115	105			58		42		2500	3700	—	—	—	4250	4410	—	—	—	4,390	6,610	—	—	—

CMGS—LのD200はありません。(*)D100・130・150はN車輪の寸法、D200はU車輪の寸法になります。

Order 注文例

型式	—	車輪材質
CMGS130	—	U

Price 価格

■数量スライド価格（1円未満切り捨て）P.133

数量区分	標準対応 小口			個別対応 大口
数　量	1～19	20～34	35～100	101～
値引率	基準単価	5%	8%	お見積り

表示数量超えはWOSにてご確認ください。

Delivery 出荷日　在庫品　翌日出荷 P.133
ご希望によりPM6:00迄、当日出荷受付致します。

Example 使用例

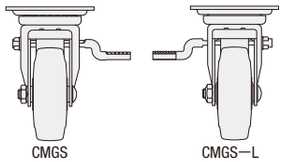

並べてご利用いただくとレバー位置が対照（内側・外側）になります。

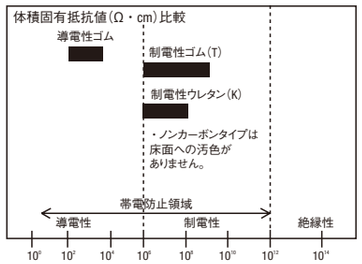

●CSPJ・CSPK・CSPJS（右ページ）

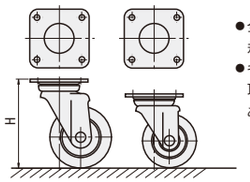

●全タイプ・全サイズについて取付プレートの規格が同一です。
●キャスタ高さ(H)や荷重を変更する際でも取付相手側の穴ピッチを変える必要がありません。

PDFは21年6月時点の内容です。最新情報はWEB頁でご確認ください（仕様は『外形図・規格表』タブに掲載）

CASTERS

キャスタ
ー中荷重・統一ピッチタイプー

価格改訂
：値下げ価格
：新価格
：スライド値引率変更

許容荷重 785～4903N 平付ア・プレート

CADデータフォルダ名：47_Casters

■中荷重

RoHS10

Type 自在	Type 固定	Type ストッパ付	本体 M材質	本体 S表面処理	車輪* M材質（色）	ベアリング
CJM	CKM	CTM	SPHC	三価クロメート	合成ゴム（黒）	有
CJMS	CKMS	CTMS	SUS304	—		
CJMUC	CKMUC	CTMUC	SPHC	三価クロメート	ウレタンゴム（グリーン）	
CJMU	CKMU	CTMU	SUS304	—		
CJMM	CKMM	CTMM	SPHC	三価クロメート	MCナイロン（青）	
CJMMS	CKMMS	CTMMS	SUS304	—		

*ステンレスタイプのホイール部はSPHC（三価クロメート）になります。

自在　固定　自在＋ストッパ付

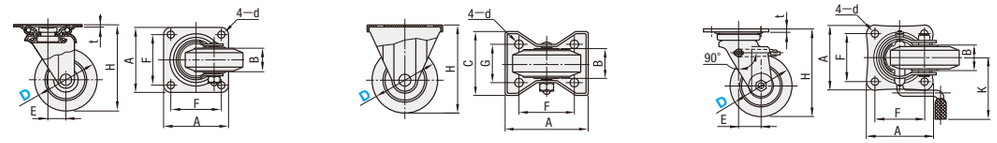

本体タイプ	D	(車輪リム巾) B	H	A	C	F	d	E	G	K	t	許容荷重（N） 合成ゴム車輪	ウレタンゴム車輪	MCナイロン車輪 SPHC本体	MCナイロン車輪 SUS本体
自在タイプ	75	32	101	84	—	63	9.5	22	—	—	3.2	785	980	1667	2353
	100		144	96		71	10.5	35			4.5	1275	1470	2549	3529
	130	40	178	107		80	11.0	40				1765	2451	3530	4903
固定タイプ	75	32	101	95	72	63	9.5	—	40	—	—	785	980	1667	2353
	100		144	115	80	80	10.5		45			1275	1470	2549	3529
	130	40	178	138	93	100	11.0		56			1765	2451	3530	4903
ストッパ付タイプ	75	32	101	84	—	63	9.5	22	—	70	3.2	785	980	1667	—
	100		144	96		71	10.5	35		90	4.5	1275	1470	2549	3529
	130	40	178	107		80	11.0	40		95		1765	2451	3530	4903

kgf（荷重）=N×0.101972

本体タイプ	合成ゴム車輪 型式 Type	型式 D	¥基準単価	ウレタンゴム車輪 型式 Type	型式 D	¥基準単価	MCナイロン車輪 型式 Type	型式 D	¥基準単価
自在タイプ	CJM	75	1,050	CJMUC	75	1,880	CJMM	75	3,070
		100	1,430		100	2,460		100	4,340
		130	2,430		130	3,610		130	7,730
	CJMS（ステンレス）	75	2,740	CJMU（ステンレス）	75	3,390	CJMMS（ステンレス）	75	4,640
		100	4,390		100	5,170		100	7,140
		130	6,210		130	7,390		130	11,510
固定タイプ	CKM	75	810	CKMUC	75	1,590	CKMM	75	2,790
		100	1,080		100	2,070		100	3,940
		130	1,860		130	3,030		130	7,150
	CKMS（ステンレス）	75	1,730	CKMU（ステンレス）	75	2,390	CKMMS（ステンレス）	75	3,610
		100	2,750		100	3,540		100	5,470
		130	4,070		130	5,240		130	9,360
ストッパ付タイプ	CTM	75	1,380	CTMUC	75	2,270	CTMM	75	3,470
		100	1,900		100	3,010		100	4,890
		130	3,060		130	4,230		130	8,350
	CTMS（ステンレス）	100	5,290	CTMU（ステンレス）	100	6,050	CTMMS（ステンレス）	100	8,050
		130	7,490		130	8,670		130	12,790

■統一ピッチタイプ　RoHS10

A視

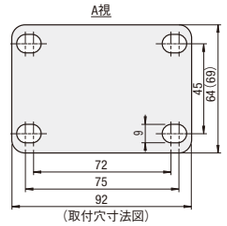

（取付穴寸法図）

自在 **CSPJ**　固定 **CSPK**　ストッパ付 **CSPJS**

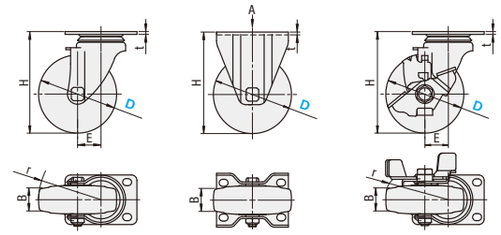

プレートサイズ及びピッチは、キャスタ全タイプ・サイズともに同一寸法になります。
CSPKのみ（　）寸法になります。
rは車輪の旋回半径およびペダルの回転半径を示します。

Type	本体 M材質	本体 S表面処理	車輪 M材質（色）	ベアリング 旋回部	ベアリング 車輪部
CSPJ CSPK CSPJS	SPHC	三価クロメート	ゴム（グレー）	有	有

本体タイプ	型式 Type	型式 D	車輪材質	H	B	r	t	E	許容荷重（N）	質量（g）	¥基準単価
自在タイプ	CSPJ	75	R（ゴム）	93	25	65	2.3	25	600	416	460
		100		130	32	83	3.5	30	1200	982	840
		125		157	32	101		35	1600	1071	1,180
		150		190		118		40		1187	1,380
固定タイプ	CSPK	75		93	25	—	2.3	—	600	317	420
		100		130	32		2.5		1200	786	700
		125		157	32				1600	802	1,070
		150		190						957	1,200
自在ストッパ付タイプ	CSPJS	75		93	25	77	2.3	25	600	492	560
		100		130	32	98	3.5	30	1200	1147	1,050
		125		157	32	114		35	1600	1287	1,460
		150		190		119		40		1414	1,640

Order 注文例

型式	—	車輪材質
CJM75 CSPJ125	—	R

Example 使用例　左ページ

Price 価格

●CSPJ・CSPK・CSPJS

■数量スライド価格（1円未満切り捨て）P.133

数量区分	標準対応 小口			個別対応 大口
数　量	1～29	30～39	40～100	101～
値引率	基準単価	5%	8%	お見積り

表示数量超えはWOSにてご確認ください。

●上記以外の商品

■数量スライド価格（1円未満切り捨て）P.133

数量区分	標準対応 小口			個別対応 大口
数　量	1～19	20～34	35～100	101～
値引率	基準単価	5%	8%	お見積り

表示数量超えはWOSにてご確認ください。

Delivery 出荷日　在庫品　翌日出荷 P.133
ご希望によりPM6:00迄、当日出荷受付致します。