規格追加 赤文字表示

HOLDERS FOR SHAFT WITH SLIT -MACHINING T-SHAPED-

シャフトホルダ －T型側方スリット（機械加工品）－

－スタンダードタイプ・肉厚タイプ－

大口対応 BIG ORDER

ステンレス・めっき品 脱脂洗浄サービス 対応商品詳細は下記URLへ http://fa.misumi.jp

カタログ規格外品はこちら P.137

CADデータフォルダ名：02_Holders_for_Shaft

■特長：シャフトを傷つけずに締結可能。全てのボルトを上から固定することができます。

■スタンダードタイプ

高さH選択	高さH指定	M材質	S表面処理	A付属品
SHWTB	SHWTBH	S45C相当	四三酸化鉄皮膜	六角穴付ボルト1本
SHWTM	SHWTMH		無電解ニッケルメッキ	
SHWTS	SHWTSH	SUS304	—	六角穴付ボルト1本（SUS）
SHWTA	SHWTAH	アルミ合金	白アルマイト	

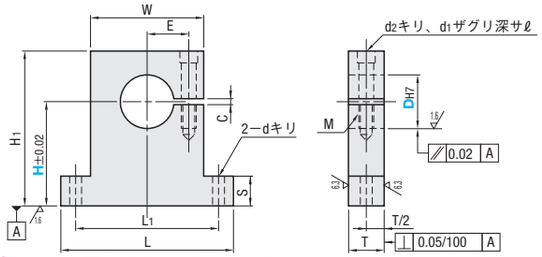

タップ穴Mの下穴が貫通している場合があります。
取付穴Dは許容差H7で加工後スリット加工をします。加工によってはH8程度に開く場合があります。

型式 Type	D	H 高さH選択タイプ	H 高さH指定タイプ 0.1mm単位	L	H1	T	S	W	L1	d	E	締付ボルトM	d2	d1	ℓ	C	¥基準単価 高さH選択タイプ SHWTB	SHWTM	SHWTS	SHWTA	高さH指定タイプ SHWTBH	SHWTMH	SHWTSH	SHWTAH
高さH選択 SHWTB SHWTM SHWTS SHWTA	8	10 15 20 25 30 40	10.0～50.0	44	H+7	12	6	28	36	4.5	9	M4深8	4.5	8	4.5	2	1,170	1,230	3,360	1,040	2,080	2,660	6,340	2,120
	10	10 15 20 25 30		50	H+9			32	41		11						1,220	1,280	3,360	1,080	2,100	2,750	6,340	2,160
	12				H+10												1,240	1,280	3,750	1,130	2,070	2,750	7,100	2,320
	13	15 20 25 30	15.0～50.0		H+11												1,260	1,320	3,750	1,170	2,000	2,830	7,100	2,400
	16	15 20 25 30 40	15.0～50.0		H+12												1,510	1,540	4,030	1,350	2,460	3,320	7,620	2,800
高さH指定 SHWTBH SHWTMH SHWTSH SHWTAH	20	20 25 30 40 50 60	20.0～60.0	75	H+15	16	8	49	62	6.5	17	M6深12	6.6	11	6.5		2,070	2,130	5,580	1,870	3,780	4,590	10,540	3,910
	25	20 25 30 40 50 60			H+18						18						2,210	2,300	5,740	1,980	4,090	4,960	10,850	4,020
	30	25 30 40 50 60	25.0～60.0	94	H+21	20	10	62	78	9	22	M8深16	9	14	9	3	2,720	2,820	6,530	2,560	4,520	6,060	12,330	5,250
	35			98	H+24			66	82		24						2,930	3,030	7,170	2,740	4,390	6,510	13,560	5,620
	40	30 40 50 60 80	30.0～80.0	103	H+27			71	87		27						4,030	4,130	9,070	3,710	5,840	8,890	17,140	7,600

■肉厚タイプ

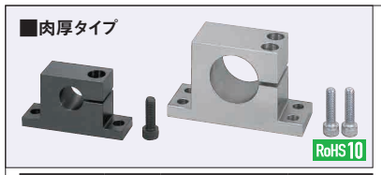

Type	M材質	S表面処理	A付属品
SHWTBN	S45C相当	四三酸化鉄皮膜	六角穴付ボルト1本
SHWTMN		無電解ニッケルメッキ	
SHWTSN	SUS304	—	六角穴付ボルト1本（SUS）
SHWTAN	アルミ合金	白アルマイト	

D寸30～40は、付属品のボルトは2本になります。

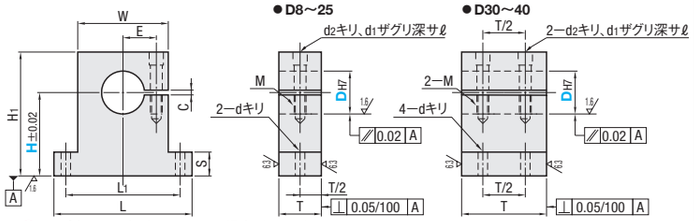

タップ穴Mの下穴が貫通している場合があります。
取付穴Dは許容差H7で加工後スリット加工をします。加工によってはH8程度に開く場合があります。

型式 Type	D	H 選択	L	H1	T	S	W	L1	d	E	締付ボルトM	d2	d1	ℓ	C	¥基準単価 SHWTBN	SHWTMN	SHWTSN	SHWTAN
SHWTBN SHWTMN SHWTSN SHWTAN	8	10 15 20 25 30 40	62	H+10	15	6	38	50	6.6	11	M6深12	6.6	11	6.5	2	2,680	2,680	5,490	2,670
	10	10 15 20 25 30 40 50 60		H+11						12						2,700	2,700	5,510	2,690
	12	10 15 20 25 30 40 50 60		H+12	18											2,920	2,920	6,520	2,910
	13	15 20 25 30 40 50 60														3,170	3,180	6,720	3,160
	15	15 20 25 30 40 50 60		H+14	20											3,930	3,970	7,330	3,920
	16	15 20 25 30 40 50 60														4,180	4,230	7,530	4,170
	20	20 25 30 40 50 60 80	85	H+18	25	8	53	70	9	18	M8深16	9	14	9		5,060	5,110	10,430	5,050
	25	20 25 30 40 50 60 80			30											5,330	5,380	10,940	5,320
	30	25 30 40 50 60 80	102	H+21	35	10	62	82	6.6	22					3	6,740	6,810	12,340	6,810
	35	25 30 40 50 60 80	106	H+24			66	86		24						7,220	7,330	13,360	7,330
	40	40 50 60 80	111	H+27	40		71	91	9	27						8,880	8,990	16,130	8,990

Order 注文例

型式		H
SHWTM8	—	25
SHWTMH8	—	25.6
SHWTSN30	—	40
SF—SHWTS30	—	40

脱脂洗浄サービス P.130

Delivery 出荷日

■スタンダード・高さH選択タイプ

3 日目出荷

急 ストーク T 当日出荷 400円/1本 / ストーク A早割 翌日出荷 200円/1明細行 / ストーク A 翌日出荷 200円/1本 — 注文締切 正午迄 PM 3:00迄 P.134 PM 6:00迄

同一サイズ3本以上は一律540円（ストークTは除く）
SHWTSにはストークTは適用されません。
SHWTSはストークA早割対象外

■スタンダード・高さH指定タイプ
■肉厚タイプ

3 日目出荷

大口出荷日 +8 日目出荷 数量 20～50

ストーク対応なし

Example 使用例

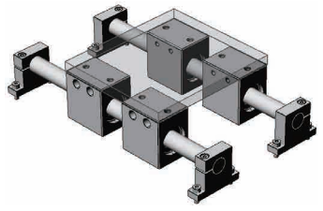

Price 価格

■数量スライド価格（1円未満切り捨て）P.133

数量区分	標準対応 小口				大口	個別対応 大口
数量	1～9	10～12	13・14	15～19	20～50	51～
値引率	基準単価	5%	10%	18%	18%	お見積り
出荷日	通常				+8日	

表示数量超えはWOSにてご確認ください。

長納期大口割（ストークL）	
数量	51～200
値引率	～30%
出荷日	WOS

ストークについては、P.135をご覧ください。ご利用の方はWOSにてご確認ください。

PDFは21年6月時点の内容です。最新情報はWEB頁でご確認ください（仕様は『外形図・規格表』タブに掲載）

規格追加 赤文字表示

HOLDERS FOR SHAFT OF SEPARATE -MACHINING T-SHAPED-

シャフトホルダ －T型セパレート（機械加工品）－

－スタンダードタイプ・肉厚タイプ－

大口対応 BIG ORDER

ステンレス・めっき品 脱脂洗浄サービス 対応商品詳細は下記URLへ http://fa.misumi.jp

カタログ規格外品はこちら P.137

CADデータフォルダ名：02_Holders_for_Shaft

■特長：シャフトホルダが分離可能なので、メンテナンスが容易です。

■スタンダードタイプ

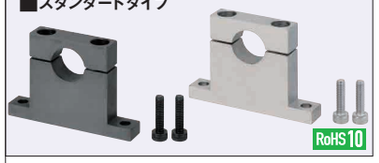

高さH選択	高さH指定	M材質	S表面処理	A付属品
SHPTB	SHPTBH	S45C相当	四三酸化鉄皮膜	六角穴付ボルト2本
SHPTM	SHPTMH		無電解ニッケルメッキ	
SHPTS	SHPTSH	SUS304	—	六角穴付ボルト2本（SUS）
SHPTA	SHPTAH	アルミ合金	白アルマイト	

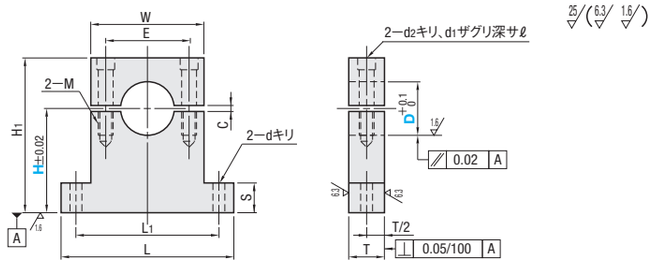

タップ穴Mの下穴が貫通している場合があります。

型式 Type	D	H 高さH選択タイプ	H 高さH指定タイプ 0.1mm単位	L	H1	T	S	W	L1	d	E	締付ボルトM	d2	d1	ℓ	C	¥基準単価 高さH選択タイプ SHPTB	SHPTM	SHPTS	SHPTA	高さH指定タイプ SHPTBH	SHPTMH	SHPTSH	SHPTAH
高さH選択 SHPTB SHPTM SHPTS SHPTA	3	10 15 20	10.0～30.0	38	H+6	8	4	22	30	3.5	13	M3深6	3.5	6.5	3.5	1.5	1,190	1,220	2,520	1,120	2,410	2,480	4,760	2,190
	4																1,240	1,280	2,520	1,150	2,500	2,610	4,760	2,190
	5	10 15 20 25	10.0～35.0		H+7												1,300	1,340	2,610	1,220	2,620	2,730	4,930	2,280
	6																1,330	1,400	2,610	1,260	2,630	2,850	4,930	2,280
	8	10 15 20 25 30 40	10.0～50.0	50	H+10	10	6	30	40	4.5	20	M4深8	4.5	8	4.5	2	1,620	1,700	3,420	1,580	3,210	3,480	6,460	2,350
	10	10 15 20 25 30		60				38	50		26						1,780	1,830	3,420	1,680	3,610	3,730	6,460	3,330
	12																1,900	1,940	4,120	1,820	3,850	3,970	7,790	3,500
	13	15 20 25 30	15.0～50.0														2,030	2,070	4,120	1,910	4,100	4,220	7,790	3,970
	16	15 20 25 30 40			H+12												2,180	2,230	4,740	2,060	4,400	4,550	8,970	5,600
高さH指定 SHPTBH SHPTMH SHPTSH SHPTAH	20	20 25 30 40 50 60	20.0～60.0	82	H+17	16	8	50	66	6.6	36	M6深12	6.6	11	6.5		2,930	3,000	6,450	2,310	5,930	6,120	12,200	7,460
	25				H+20												3,100	3,160	6,600	2,430	6,260	6,450	12,460	8,040
	30	25 30 40 50 60	25.0～60.0	110	H+30	20	10	70	90	9	48	M8深16	9	14	9	3	4,050	4,150	8,010	2,990	8,170	8,470	15,130	8,370
	35																4,410	4,540	8,400	4,210	8,850	9,260	15,860	8,550
	40	30 40 50 60 80	30.0～80.0	116				76	96		56						4,900	5,020	10,580	4,860	9,870	10,250	19,980	8,820
	50	40 50 60 80	40.0～80.0	154	H+40	25	15	102	128	14	76	M12深24	14	20	13		6,910	7,050	12,440	6,480	14,000	14,380	23,500	9,100

■肉厚タイプ

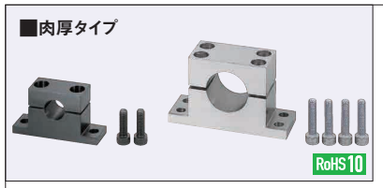

Type	M材質	S表面処理	A付属品
SHPTBN	S45C相当	四三酸化鉄皮膜	六角穴付ボルト2本
SHPTMN		無電解ニッケルメッキ	
SHPTSN	SUS304	—	六角穴付ボルト2本（SUS）
SHPTAN	アルミ合金	白アルマイト	

D寸30～50は、付属品のボルトは4本となります。

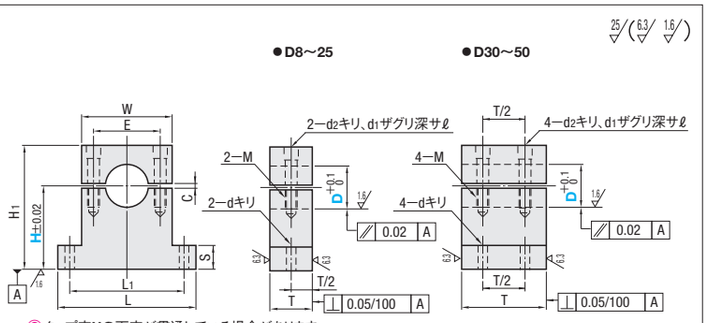

タップ穴Mの下穴が貫通している場合があります。

型式 Type	D	H 選択	L	H1	T	S	W	L1	d	E	締付ボルトM	d2	d1	ℓ	C	¥基準単価 SHPTBN	SHPTMN	SHPTSN	SHPTAN
SHPTBN SHPTMN SHPTSN SHPTAN	8	10 15 20 25 30 40	62	H+10	15	6	38	50	6.6	23	M6深12	6.6	11	6.5	2	2,950	3,000	5,590	2,940
	10	10 15 20 25 30 40 50 60		H+11						24						2,970	3,020	5,610	2,960
	12	10 15 20 25 30 40 50 60		H+12	18											3,360	3,410	7,140	3,350
	13	15 20 25 30 40 50 60														3,660	3,710	7,440	3,650
	15	15 20 25 30 40 50 60		H+14	20											4,540	4,610	8,320	4,530
	16	15 20 25 30 40 50 60														4,840	4,910	8,620	4,830
	20	20 25 30 40 50 60 80	85	H+18	25	8	53	70	9	36	M8深16	9	14	9		5,610	5,200	12,290	5,600
	25	20 25 30 40 50 60 80			30											6,450	6,580	13,230	6,440
	30	25 30 40 50 60 80	110	H+30	35	10	70	90	6.6	48					3	7,630	7,770	15,140	7,620
	35	25 30 40 50 60 80														8,020	8,190	15,650	8,190
	40	30 40 50 60 80	116		40		76	96	9	56						9,130	9,280	18,800	9,280
	50	40 50 60 80	154	H+40	50	15	102	128	11	76	M12深24	14	20	13		12,010	12,250	21,980	12,250

Order 注文例

型式		H
SHPTM8	—	25
SHPTMH8	—	25.6
SHPTMN25	—	40
SF—SHPTS30	—	40

脱脂洗浄サービス P.130

Delivery 出荷日

■スタンダード・高さH選択タイプ

3 日目出荷

急 ストーク T 当日出荷 400円/1本 / ストーク A早割 翌日出荷 200円/1明細行 / ストーク A 翌日出荷 200円/1本 — 注文締切 正午迄 PM 3:00迄 P.134 PM 6:00迄

同一サイズ3本以上は一律540円（ストークTは除く）
SHPTSにはストークTは適用されません。
SHPTSはストークA早割対象外

■スタンダード・高さH指定タイプ
■肉厚タイプ

3 日目出荷

大口出荷日 +8 日目出荷 数量 20～50

ストーク対応なし

Example 使用例

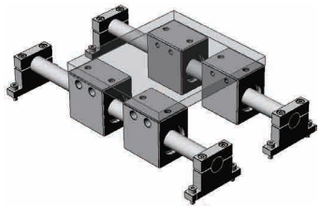

Price 価格

■数量スライド価格（1円未満切り捨て）P.133

数量区分	標準対応 小口				大口	個別対応 大口
数量	1～9	10～12	13・14	15～19	20～50	51～
値引率	基準単価	5%	10%	18%	18%	お見積り
出荷日	通常				+8日	

表示数量超えはWOSにてご確認ください。

長納期大口割（ストークL）	
数量	51～200
値引率	～30%
出荷日	WOS

ストークについては、P.135をご覧ください。ご利用の方はWOSにてご確認ください。