

ローラコンベヤ長さ指定タイプ

ーローラ径28mm・38mmタイプー



CADデータフォルダ名：16_Rollers

■特長：幅・長さ指定が可能な1m以下の短いローラコンベヤです。

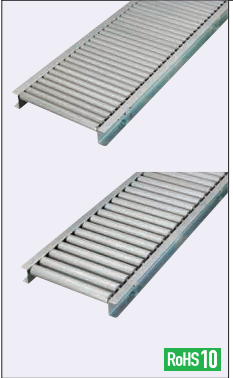

ローラ径	ローラピッチ			①ローラ(HRO28・HRO38)			②フレーム			
	P=30	P=50	P=75	P=100	材質	S表面処理	M材質	S表面処理	M材質	S表面処理
28mm	ROCOM	ROCOG	—	—	スチール	溶融亜鉛メッキ	スチール	スチール	ガルタイトメッキ	—
38mm	—	ROCOE	ROCOH	ROCOJ	—	—	—	—	—	—

ローラ径	ローラピッチ				Rピン		フレーム連結用支手		ねじ・ナット	
	P=30	P=50	P=75	P=100	材質	S表面処理	材質	S表面処理	材質	S表面処理
28mm	ROCOM	ROCOG	—	—	スチール	三価クロメート	スチール	三価クロメート	スチール	三価クロメート
38mm	—	ROCOE	ROCOH	ROCOJ	—	—	—	—	—	—

●ROCOJ(P=100)のフレームには50mmピッチでローラ軸穴が開いています。

ローラ径28mm
ローラ径38mm

ローラコンベヤ
フレーム側面図はP1220をご参照ください。

●追加加工はP1224をご参照ください。

■ローラ径28mmタイプ

Type	ローラ本数	型式 (L)		¥基準単価									
		ROCOM P=30	ROCOG P=50	ROCOM (P=30)					ROCOG (P=50)				
		W113	W213	W313	W413	W513	W113	W213	W313	W413	W513		
7	(230)	(350)	7,490	8,670	9,460	10,490	11,590	8,300	9,480	10,270	11,300	12,410	
8	(260)	(400)	8,170	9,460	10,320	11,440	12,650	9,070	10,350	11,210	12,340	13,540	
9	(290)	(450)	8,850	10,250	11,180	12,390	13,700	9,830	11,220	12,150	13,370	14,680	
10	(300)	(500)	9,530	11,040	12,040	13,340	14,750	10,590	12,090	13,100	14,400	15,810	
11	(330)	(550)	10,210	11,830	12,900	14,300	15,810	11,350	12,960	14,040	15,440	16,950	
12	(360)	(600)	10,900	12,610	13,760	15,250	16,860	12,120	13,090	14,180	15,590	17,120	
13	(390)	(650)	11,580	13,400	14,620	16,200	17,920	12,880	13,220	14,320	15,750	17,400	
14	(430)	(700)	12,260	14,190	15,480	17,160	18,970	13,010	14,100	15,270	16,790	18,430	
15	(460)	(750)	12,940	14,980	16,340	18,110	20,030	13,140	14,890	16,120	17,730	19,460	
16	(490)	(800)	13,620	15,770	17,200	19,060	21,080	13,300	15,680	16,980	18,660	20,490	
17	(530)	(850)	14,300	16,560	18,060	20,020	22,130	14,420	16,470	17,830	19,600	21,520	
18	(560)	(900)	14,980	17,350	18,930	20,970	23,190	15,110	17,260	18,680	20,540	22,550	
19	(590)	(950)	15,670	18,140	19,790	21,920	24,240	15,810	18,050	19,540	21,470	23,570	
20	(600)	—	16,350	18,930	20,650	22,880	25,300	—	—	—	—	—	
21	(630)	—	16,510	19,120	20,860	23,110	25,550	—	—	—	—	—	
22	(660)	—	16,680	19,310	21,070	23,340	25,810	—	—	—	—	—	
23	(690)	—	16,850	19,500	21,280	23,570	26,070	—	—	—	—	—	
24	(730)	—	17,280	20,000	21,820	24,170	26,730	—	—	—	—	—	
25	(760)	—	17,890	20,720	22,600	25,030	27,690	—	—	—	—	—	
26	(790)	—	18,510	21,430	23,380	25,900	28,640	—	—	—	—	—	
27	(830)	—	19,130	22,150	24,160	26,760	29,600	—	—	—	—	—	
28	(860)	—	19,740	22,860	24,940	27,620	30,550	—	—	—	—	—	
29	(890)	—	20,360	23,580	25,720	28,490	31,510	—	—	—	—	—	
30	(900)	—	20,980	24,300	26,500	29,350	32,460	—	—	—	—	—	
31	(930)	—	21,600	25,010	27,280	30,220	33,420	—	—	—	—	—	
32	(960)	—	22,210	25,730	28,060	31,080	34,370	—	—	—	—	—	

■ローラ径38mmタイプ

Type	ローラ本数	型式 (L)			¥基準単価 1~5台														
		ROCOE P=50	ROCOH P=75	ROCOJ P=100	ROCOE (P=50)					ROCOH (P=75)					ROCOJ (P=100)				
		W113	W213	W313	W413	W513	W113	W213	W313	W413	W513	W113	W213	W313	W413	W513			
4	(200)	(300)	(350)	5,690	6,220	6,970	7,680	8,320	6,270	6,890	7,550	8,260	8,900	6,960	7,580	8,230	8,950	9,590	
5	(250)	(375)	(450)	6,470	7,180	7,930	8,740	9,460	7,120	7,830	8,580	9,390	10,110	7,940	8,640	9,390	10,200	10,920	
6	(300)	(475)	(550)	7,260	8,040	8,880	9,790	10,600	7,980	8,770	9,610	10,510	11,320	8,910	9,700	10,540	11,450	12,260	
7	(350)	(500)	(650)	8,040	8,910	9,840	10,840	11,740	8,840	9,710	10,640	11,640	12,540	9,890	10,780	11,700	12,700	13,590	
8	(400)	(575)	(750)	8,820	9,770	10,800	11,900	12,880	9,700	10,640	11,670	12,770	13,750	10,360	11,260	12,240	13,280	14,220	
9	(450)	(675)	(850)	9,610	10,630	11,750	12,950	14,010	10,550	11,580	12,700	13,900	14,960	11,290	12,270	13,340	14,480	15,490	
10	(500)	(775)	—	10,390	11,500	12,710	14,000	15,150	10,870	11,920	13,080	14,310	15,410	—	—	—	—	—	
11	(550)	(800)	—	11,170	12,360	13,670	15,050	16,520	11,690	12,820	14,070	15,390	16,560	—	—	—	—	—	
12	(600)	(875)	—	11,280	12,480	13,810	15,200	16,600	12,500	13,710	15,050	16,460	17,720	—	—	—	—	—	
13	(650)	(975)	—	12,130	13,420	14,840	16,350	17,690	13,320	14,600	16,030	17,540	18,880	—	—	—	—	—	
14	(700)	—	—	12,880	14,240	15,760	17,350	18,770	—	—	—	—	—	—	—	—	—	—	
15	(750)	—	—	13,620	15,060	16,670	18,360	19,860	—	—	—	—	—	—	—	—	—	—	
16	(800)	—	—	14,370	15,880	17,580	19,360	20,940	—	—	—	—	—	—	—	—	—	—	
17	(850)	—	—	15,120	16,710	18,490	20,360	22,030	—	—	—	—	—	—	—	—	—	—	
18	(900)	—	—	15,860	17,530	19,400	21,370	23,110	—	—	—	—	—	—	—	—	—	—	
19	(950)	—	—	16,610	18,350	20,320	22,370	24,200	—	—	—	—	—	—	—	—	—	—	

Order 注文例

Alteration 追加加工 P1224

Delivery 出荷日 5 日目出荷

数量スライド価格 (●1円未満切り捨て) P133

数量区分	標準対応	個別対応
小口	1~5	6~10
大口	11~20	21~30
大口	31~	—

数量 1~5 6~10 11~20 21~30 31~

値引率 基準単価 5% 10% 18% お見積り

出荷日 通常 +3日 +5日 +9日

●3本以上で1明細行当たり一律1,350円

●表示数量超えはWOSにてご確認ください。

ローラコンベヤ関連部品追加工

ーローラコンベヤ用スタンド/ガイド・取付金具ー

Alteration 追加加工

型式 - W - (SH・GA・GT・KN・ST・SW)

ROCO38 - 113 - GA - A - L550

ROCO38 - 113 - KN - G2

ROCOM28 - 113 - ST - F550

ROCOJ6 - 113 - GA - A - L550 - KN - G2 - ST - F550

Alterations	Code	Spec.	¥/1Code																																																																					
<p>スタンド取付穴加工</p> <p>SH</p> <p>ローラコンベヤにスタンド取付穴加工ができます。</p> <p>指定方法 SH</p> <p>●ROCOJはSH加工が施されています。</p> <p>●STと併用不可</p> <p>●(L)寸400以下は穴数2、センター振分けでピッチは100となります。</p> <p>●(L)寸150以下は適用不可です。</p>			1,000																																																																					
<p>コンベヤ用ガイド</p> <p>GA: コンベヤ用ガイド1本追加になります。</p> <p>GT: コンベヤ用ガイド2本追加になります。</p> <p>指定単位: L100~1000 5mm単位指定可能です。</p> <p>指定方法</p> <table border="1"> <tr><th>Code</th><th>形状</th><th>長さ</th></tr> <tr><td>GA</td><td>A</td><td>L300</td></tr> <tr><td>GA</td><td>B</td><td>L450</td></tr> <tr><td>GA</td><td>C</td><td>L550</td></tr> </table> <p>5 日目出荷</p> <p>●ローラコンベヤと同梱となります。</p>	Code	形状	長さ	GA	A	L300	GA	B	L450	GA	C	L550			<table border="1"> <tr><th>L100~195</th><th>L200~395</th><th>L400~595</th><th>L600~795</th><th>L800~1300</th></tr> <tr><td>GA</td><td>1,480</td><td>1,560</td><td>1,650</td><td>1,810</td></tr> <tr><td>GT</td><td>2,960</td><td>3,130</td><td>3,290</td><td>3,620</td></tr> </table>	L100~195	L200~395	L400~595	L600~795	L800~1300	GA	1,480	1,560	1,650	1,810	GT	2,960	3,130	3,290	3,620																																										
Code	形状	長さ																																																																						
GA	A	L300																																																																						
GA	B	L450																																																																						
GA	C	L550																																																																						
L100~195	L200~395	L400~595	L600~795	L800~1300																																																																				
GA	1,480	1,560	1,650	1,810																																																																				
GT	2,960	3,130	3,290	3,620																																																																				
<p>ガイドホルダー</p> <p>ブラケット</p> <p>KN</p> <p>ローラコンベヤにガイド取付金具を追加できます。</p> <p>指定方法 KN-G2(ガイドホルダー+ブラケット2個)</p> <p>5 日目出荷</p> <p>●取付ボルト・ナット(M10)が付属します。</p> <p>●コードの数字は数量になります。</p> <p>●出荷時は組立していません。</p> <p>W+150</p> <p>●G2 1,600</p> <p>●G4 3,300</p> <p>●G6 4,900</p> <p>●G8 6,600</p> <p>●G10 8,200</p>																																																																								
<p>コンベヤスタンド</p> <p>ST SW</p> <p>ST: ローラコンベヤスタンド1台追加します。</p> <p>SW: ローラコンベヤスタンド2台追加します。</p> <p>●指定単位: F450~1200 50mm単位指定可能です。</p> <p>指定方法 ST-F950</p> <p>8 日目出荷</p> <p>●SW指定時、ローラコンベヤに穴加工を施します。</p> <p>●出荷時は組立していません。</p> <p>●取付穴の位置は追加加工SHと同様です。</p> <p>●補強材はF800以下は1本となります。</p>			<table border="1"> <tr> <th>ローラ幅W</th> <th>スタンド高さF</th> <th>ST</th> <th>SW</th> </tr> <tr> <td rowspan="4">W113</td> <td>F450~600</td> <td>5,300</td> <td>10,600</td> </tr> <tr> <td>F650~800</td> <td>5,900</td> <td>11,800</td> </tr> <tr> <td>F850~950</td> <td>6,500</td> <td>12,900</td> </tr> <tr> <td>F1000~1200</td> <td>7,100</td> <td>14,100</td> </tr> <tr> <td rowspan="4">W213</td> <td>F450~600</td> <td>5,300</td> <td>10,600</td> </tr> <tr> <td>F650~800</td> <td>5,900</td> <td>11,800</td> </tr> <tr> <td>F850~950</td> <td>6,500</td> <td>12,900</td> </tr> <tr> <td>F1000~1200</td> <td>7,100</td> <td>14,100</td> </tr> <tr> <td rowspan="4">W313</td> <td>F450~600</td> <td>5,300</td> <td>10,600</td> </tr> <tr> <td>F650~800</td> <td>5,900</td> <td>11,800</td> </tr> <tr> <td>F850~950</td> <td>6,500</td> <td>12,900</td> </tr> <tr> <td>F1000~1200</td> <td>7,100</td> <td>14,100</td> </tr> <tr> <td rowspan="4">W413</td> <td>F450~600</td> <td>5,300</td> <td>10,600</td> </tr> <tr> <td>F650~800</td> <td>5,900</td> <td>11,800</td> </tr> <tr> <td>F850~950</td> <td>6,500</td> <td>12,900</td> </tr> <tr> <td>F1000~1200</td> <td>7,100</td> <td>14,100</td> </tr> <tr> <td rowspan="4">W513</td> <td>F450~600</td> <td>5,300</td> <td>10,600</td> </tr> <tr> <td>F650~800</td> <td>5,900</td> <td>11,800</td> </tr> <tr> <td>F850~950</td> <td>6,500</td> <td>12,900</td> </tr> <tr> <td>F1000~1200</td> <td>7,100</td> <td>14,100</td> </tr> </table>	ローラ幅W	スタンド高さF	ST	SW	W113	F450~600	5,300	10,600	F650~800	5,900	11,800	F850~950	6,500	12,900	F1000~1200	7,100	14,100	W213	F450~600	5,300	10,600	F650~800	5,900	11,800	F850~950	6,500	12,900	F1000~1200	7,100	14,100	W313	F450~600	5,300	10,600	F650~800	5,900	11,800	F850~950	6,500	12,900	F1000~1200	7,100	14,100	W413	F450~600	5,300	10,600	F650~800	5,900	11,800	F850~950	6,500	12,900	F1000~1200	7,100	14,100	W513	F450~600	5,300	10,600	F650~800	5,900	11,800	F850~950	6,500	12,900	F1000~1200	7,100	14,100
ローラ幅W	スタンド高さF	ST	SW																																																																					
W113	F450~600	5,300	10,600																																																																					
	F650~800	5,900	11,800																																																																					
	F850~950	6,500	12,900																																																																					
	F1000~1200	7,100	14,100																																																																					
W213	F450~600	5,300	10,600																																																																					
	F650~800	5,900	11,800																																																																					
	F850~950	6,500	12,900																																																																					
	F1000~1200	7,100	14,100																																																																					
W313	F450~600	5,300	10,600																																																																					
	F650~800	5,900	11,800																																																																					
	F850~950	6,500	12,900																																																																					
	F1000~1200	7,100	14,100																																																																					
W413	F450~600	5,300	10,600																																																																					
	F650~800	5,900	11,800																																																																					
	F850~950	6,500	12,900																																																																					
	F1000~1200	7,100	14,100																																																																					
W513	F450~600	5,300	10,600																																																																					
	F650~800	5,900	11,800																																																																					
	F850~950	6,500	12,900																																																																					
	F1000~1200	7,100	14,100																																																																					

●ローラコンベヤ関連部品の追加加工はRoHS10対応します。

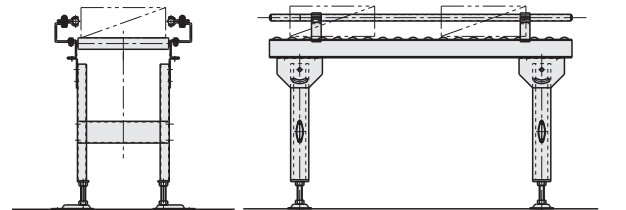

16 搬送関連部品