URETHANE ROLLERS WITH COLLAR　KNURLED URETHANE ROLLERS

カラー付ウレタンローラ/ローレットウレタンローラ

ーセットスクリュータイプー

カタログ規格外品はこちら P.137

CADデータフォルダ名：16_Rollers

■カラー付ウレタンローラ

RoHS10

Type	M材質 芯材	M材質 ライニング	H硬度
UMC	アルミ合金	ウレタン（自然色）	ショアA90
UMCM			ショアA70
UMCL			ショアA50

芯材外周にウレタンを焼付しています。

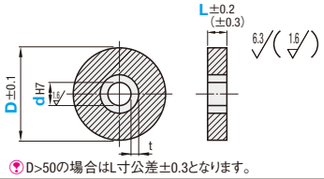

D>50の場合はL寸公差±0.3となります。

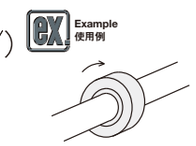

＊シャフトに接着剤で固定します。

型式 Type	D	d 選択	L 選択	t
UMC（ショアA90） UMCM（ショアA70） UMCL（ショアA50）	10	3	5 10 15 20 25 30	2
	12	3	5 10 15 20 25 30	
	13	4	5 10 15 20 25 30	
	15	5	5 10 15 20 25 30 40 50	
	16	5 6	5 10 15 20 25 30 40 50	
	20	5 6 8	10 15 20 25 30 40 50	3
	25	6 8 10	10 15 20 25 30 40 50	
	30	8 10 12 15	10 15 20 25 30 40 50	
	35	8 10 12 15	10 15 20 25 30 40 50	
	40	8 10 12 15	10 15 20 25 30 40 50	4
	45	10 12 15	10 15 20 25 30 40 50	
	50	10 12 15	10 15 20 25 30 40 50	
	55	10 12 15	15 20 25 30 40 50	
	60	10 12 15	20 25 30 40 50	
	70	12 15 20	20 25 30 40 50	5
	80	12 15 20	20 25 30 40 50	

Order 注文例　型式 UMC30 － d 10 － L 20

Delivery 出荷日　3 日目出荷

Alteration 追加工　型式 UMC30 － d 10 － L 20 － (HRC) HRC ／ UMCL80 － 15 － 50 － MC　5 日目出荷

Price 価格

■数量スライド価格（1円未満切り捨て）P.133

数量区分	標準対応 小口				個別対応 大口
数　量	1～9	10～14	15～19	20～50	51～
値引率	基準単価	5%	10%	18%	お見積り

表示数量超えはWOSにてご確認ください。

Alteration Code	ローレット平目追加 HRC	タップ穴加工 MC
Spec.	ローラ部にローレット平目加工をします。	2ヶ所90°にM3のタップ穴を追加工します。 指定方法 MC D寸20以上対応 t2は対応不可
¥/1Code	300	600

D	¥基準単価 UMC L5	L10	L15	L20	L25	L30	L40	L50	UMCM L5	L10	L15	L20	L25	L30	L40	L50	UMCL L5	L10	L15	L20	L25	L30	L40	L50
10	440	470	520	640	670	720	—	—	450	490	530	640	670	720	—	—	480	530	560	670	700	750	—	—
12	440	470	520	640	670	720	—	—	450	490	530	640	670	720	—	—	480	530	560	670	700	750	—	—
13	450	520	550	670	720	770	—	—	480	530	570	670	720	770	—	—	520	560	610	700	750	800	—	—
15	480	550	600	770	810	860	940	1,090	510	570	610	770	810	860	940	1,090	540	610	640	800	840	890	970	1,120
16	520	600	630	770	830	890	970	1,120	530	610	650	770	830	890	970	1,120	560	640	690	800	860	920	1,000	1,150
20	—	630	680	720	840	900	980	1,140	—	650	690	730	840	900	980	1,140	—	690	720	770	870	940	1,010	1,170
25	—	680	720	760	810	920	1,000	1,170	—	690	730	770	830	920	1,000	1,170	—	720	770	810	850	950	1,030	1,200
30	—	720	760	800	850	900	1,100	1,300	—	730	770	810	870	930	1,130	1,330	—	770	810	850	900	960	1,280	1,510
35	—	760	800	840	890	940	1,180	1,430	—	770	810	850	910	970	1,210	1,450	—	810	850	890	930	1,000	1,370	1,640
40	—	800	840	880	940	1,010	1,270	1,540	—	810	850	900	970	1,030	1,300	1,570	—	850	890	930	990	1,070	1,480	1,780
45	—	850	900	930	1,010	1,080	1,380	1,700	—	890	930	970	1,030	1,090	1,410	1,720	—	900	950	990	1,060	1,130	1,600	1,940
50	—	920	970	1,010	1,080	1,140	1,490	1,840	—	950	990	1,030	1,090	1,170	1,520	1,870	—	960	1,010	1,060	1,130	1,190	1,710	2,110
55	—	—	1,150	1,210	1,260	1,350	1,730	2,120	—	—	1,170	1,240	1,300	1,370	1,760	2,160	—	—	1,210	1,260	1,330	1,400	1,800	2,180
60	—	—	—	1,350	1,420	1,490	1,890	2,270	—	—	—	1,390	1,440	1,530	1,910	2,300	—	—	—	1,420	1,480	1,550	1,940	2,340
70	—	—	—	1,530	1,600	1,710	2,160	2,610	—	—	—	1,570	1,620	1,750	2,200	2,650	—	—	—	1,600	1,660	1,780	2,230	2,680
80	—	—	—	1,760	1,850	2,000	2,450	2,900	—	—	—	1,800	1,890	2,030	2,480	2,930	—	—	—	1,820	1,910	2,070	2,520	2,970

■ローレットウレタンローラ ーセットスクリュータイプー

RoHS10

Type	M材質 芯材	M材質 ライニング	H硬度
UMKH	アルミ合金	ウレタン（自然色）	ショアA90
UMKM			ショアA70
UMKL			ショアA50

芯材外周にウレタンを焼付しています。

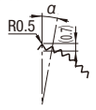

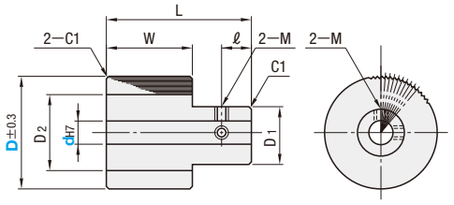

型式 Type	D	dH7	α°	山数	D1	D2	W	L	ℓ	M	¥基準単価 UMKH	UMKM	UMKL
UMKH（ショアA90） UMKM（ショアA70） UMKL（ショアA50）	15	4 5	10	36	8	8	10	20	5	M3	1,280	1,520	1,610
	20	4 5 6	7.5	48	10	15					1,500	1,880	1,980
	25	6 8	6	60	12		15	25			1,580	1,950	2,060
	30	8 10	5	72	16	20	20	35	7.5	M4	1,800	2,200	2,310
	40	8 10 12	3.75	96							2,110	2,560	2,720
	50	8 10 12	3	120	18	22					2,520	3,080	3,280

Order 注文例　型式 UMKM25 － d 6

Delivery 出荷日　5 日目出荷　急 ストークB 3日目出荷 200円/1本 ご注文締切 PM 8:00迄 P.134

3本以上で1明細行当たり一律540円

Price 価格

■数量スライド価格（1円未満切り捨て）P.133

数量区分	標準対応 小口				個別対応 大口
数　量	1～9	10～14	15～19	20～50	51～
値引率	基準単価	5%	10%	18%	お見積り

表示数量超えはWOSにてご確認ください。

PDFは21年6月時点の内容です。最新情報はWEB頁でご確認ください（仕様は『外形図・規格表』タブに掲載）

URETHANE ROLLERS BEARING TYPE　URETHANE ROLLERS　KNURLED URETHANE ROLLERS

ベアリング接着ウレタンローラ/ウレタンローラ/ローレットウレタンローラ

ーセットスクリュータイプー

2日目出荷 納期短縮

カタログ規格外品はこちら P.137

CADデータフォルダ名：16_Rollers

■特長：ウレタンにベアリングを直接接着した安価なウレタンローラです。

■ベアリング接着ウレタンローラ

RoHS10

ベアリングの詳細寸法は、P.1025をご覧ください。

UMJ

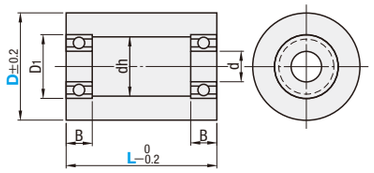

M 材質　ベアリング：スチール　ウレタンローラ：ポリウレタン（自然色）

H 硬度　ショアA90

型式 Type	D	L選択（指定10㎜単位）	d	D1	dh	B	使用ベアリング	¥基準単価 L20	L30	L40	L50	L60	L70	L80	L90	L100
UMJ	20	20～100	6	15	10	5	696ZZ×2	1,050	1,140	1,240	1,320	1,400	1,490	1,570	1,650	1,740
	25		6	15	10	5	696ZZ×2	1,120	1,190	1,320	1,390	1,470	1,550	1,640	1,720	1,800
	30		8	19	15	6	698ZZ×2	1,220	1,300	1,400	1,490	1,570	1,650	1,740	1,820	1,900
	35	30～100	10	22	18	6	6900ZZ×2	—	1,700	1,800	1,900	2,000	2,100	2,200	2,300	2,400
	40		12	28	24	8	6001ZZ×2	—	1,520	1,600	1,700	2,100	2,200	2,300	2,400	2,500
	50		15	32	28	9	6002ZZ×2	—	1,700	1,750	1,890	2,250	2,420	2,590	2,750	2,920

Order 注文例　型式 UMJ30 － L 30

Delivery 出荷日　●L20～50　2 日目出荷　●L60～100　3 日目出荷

急 ストークA早割 翌日出荷 200円/1明細行 ご注文締切 PM 3:00迄 / ストークA 翌日出荷 200円/1本 PM 6:00迄 P.134

ストークA早割は1明細行当たり一律200円

ストークAは3本以上で1明細行当たり一律540円

Price 価格

■数量スライド価格（1円未満切り捨て）P.133

数量区分	標準対応 小口				個別対応 大口
数　量	1～9	10～14	15～19	20～50	51～
値引率	基準単価	5%	10%	18%	お見積り

表示数量超えはWOSにてご確認ください。

■ウレタンローラ ーセットスクリュータイプー

RoHS10

Type	M材質 芯材	M材質 ライニング	H硬度
UMHSH	SUS304	ウレタン	ショアA90
UMHS			ショアA70
UMHSL			ショアA50
UMHAH	5000系アルミ合金		ショアA90
UMHA			ショアA70
UMHAL			ショアA50

芯材外周にウレタンを焼付しています。

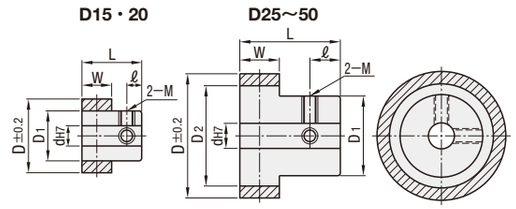

型式 Type	No.	D	d	D1	D2	W	L	ℓ	M	¥基準単価 UMHSH	UMHS	UMHSL	UMHAH	UMHA	UMHAL
ステンレス UMHSH（ショアA90） UMHS（ショアA70） UMHSL（ショアA50）	15	15	4	10	—	6	12	3	3	980	980	1,140	890	890	1,030
	15—5		5												
	20	20	4	16	—	6	12	3	3	1,010	1,010	1,190	910	910	1,080
	20—5		5												
	25	25	6	16	20	8	20	6	3	1,220	1,220	1,340	1,100	1,100	1,210
	25—8		8						4						
	30	30	6	16	24	8	20	6	3	1,310	1,310	1,460	1,180	1,180	1,320
	30—8		8						4						
アルミ UMHAH（ショアA90） UMHA（ショアA70） UMHAL（ショアA50）	35	35	8	20	28	10	25	7.5	4	1,560	1,560	1,730	1,410	1,410	1,560
	35—10		10												
	40	40	8	25	36	10	25	7.5	4	1,920	1,920	2,160	1,730	1,730	1,950
	40—10		10												
	50	50	10	30	42	10	25	7.5	4	3,300	3,300	3,660	2,970	2,970	3,300
	50—12		12												

■ローレットウレタンローラ

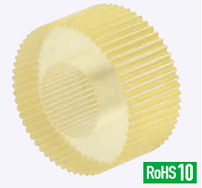

RoHS10

ULCV

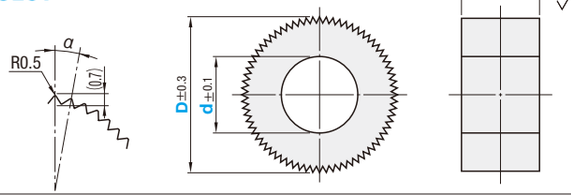

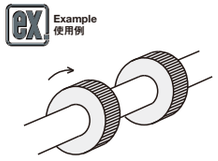

M 材質　ポリウレタン（自然色）

H 硬度　ショアA50

型式 Type	D	L 選択	d 選択	α°	山数	¥基準単価 L6	L10	L15	L20
ULCV（ショアA50）	15	6 10	8	12	30	300	300	—	—
	20	10 15	8 10	9	40	—	330	330	—
	25	10 15 20	8 10 15	7.2	50	—	330	410	450
	30	10 15 20	8 10 15	6	60	—	330	410	450

Order 注文例　型式 UMHS15 ULCV20 － L 10 － d 8

Delivery 出荷日　●ローレットウレタンローラ　●ウレタンローラセットスクリュータイプ　2 日目出荷　3 日目出荷

急 ストークA早割 翌日出荷 200円/1明細行 ご注文締切 PM 3:00迄 / ストークA 翌日出荷 200円/1本 PM 6:00迄 P.134

ストークA早割は1明細行当たり一律200円

ストークAは3本以上で1明細行当たり一律540円

Price 価格

■数量スライド価格（1円未満切り捨て）P.133

数量区分	標準対応 小口				個別対応 大口
数　量	1～9	10～14	15～19	20～50	51～
値引率	基準単価	5%	10%	18%	お見積り

表示数量超えはWOSにてご確認ください。